高橋名人のBugってハニー

HUDSON GROUP
HUDSON SOFT®

本　　社　〒062 札幌市豊平区平岸3条5丁目1番18号
ハドソンビル TEL. 011-841-4622
東京支社　〒162 東京都新宿区市谷田町3丁目1番1号
ハドソンビル TEL. 03-260-4622
営 業 所　札幌、東北、名古屋、大阪、福岡、西ドイツ

HFC-BH

©1987 HUDSON SOFT
©HUDSON・NTV・TMS

HUDSON GROUP
HUDSON SOFT®

任天堂
ファミリーコンピュータシリーズ

高橋名人のBugってハニー

取扱説明書

ファミリーコンピュータ・ファミコンは任天堂の商標です。

このたびは、ハドソンのファミリーコンピュータ・シリーズ〝高橋名人のBugってハニー(HFC-BH)をお買い上げいただきまして、誠にありがとうございました。

ご使用の前に取扱い方、使用上の注意等、この「取扱説明書」をよくお読みいただき、正しい使用法でご愛用ください。なお、この「取扱説明書」は大切に保管してください。

(使用上の注意)

1. 精密機器ですので、極端な温度条件下での使用や保管および強いショックをさけてください。
   また絶対に分解しないでください。
2. 端子部に手をふれたり、水にぬらすなどよごさないでください。故障の原因となります。
3. シンナー・ベンジン・アルコール等の揮発油でふかないでください。
4. テレビ画面から、できるだけ離れてゲームをしてください。
5. 長時間ゲームをする時、健康のため約1時間ごとに10分～20分の小休止をしてください。
6. 画面の一部が見えにくくなったり欠けたりしますが、ゲームの進行上特に問題はありません。

高橋名人のワンポイントアドバイス

ゲームの天才、高橋名人から、ゲームがうまくなるための3つのアドバイス。これらを守って、楽しく遊んでね。

1 テレビから、必ず1メートル以上はなれてプレイしよう。近づきすぎると、正確な攻撃ができなくなるよ。

2 ゲームをする時間は、1日に1時間だけにすること。だらだらと何時間もするより、1時間だけ集中してプレイした方がうまくなるよ。

3 このゲームは、キミ自身で秘密を解いていくゲームだから、その秘密をひとに教えてもらったり、逆に教えてあげるのは、ルール違反。ハドソンでも内容に関する質問には答えないよ。

目次

ゲームストーリー	P 3
表ワールドのルール	P 5
ハニー&原人のパワー	P 7
敵キャラクターの紹介	P 7
表ワールドのかくれキャラ	P 9
かくれ面のルール	P10
スペシャルテクニック	P11

1 ゲームストーリー

高橋原人を助け出して、
キュラ大王たちを倒せ!!

ゲーム界のスーパースター、高橋原人が、キュラ大王たちにつかまってしまった。

原人を助けるために、ハニーちゃんは、敵がいっぱいいるおかしの国へと潜入。

はたしてハニーちゃんは、無事、高橋原人を助け出すことができるか。はたまた、高橋原人は、ニクいキュラ大王たちをやっつけることができるか。

全4ステージでの目的は、下のとおり。がんばって、完全クリアをめざしてね。

ドラゴン皇帝

キュラ大王

ダイキュラー

●各ステージの目的

	面	主人公	舞台	目的
ステージ	1	ハニー	おかしの国	高橋原人を助ける
	2	高橋原人	中華街	ドラゴン皇帝を倒す
	3	〃	遺跡	キュラ大王を倒す
	4	〃	〃	ダイキュラーを倒す

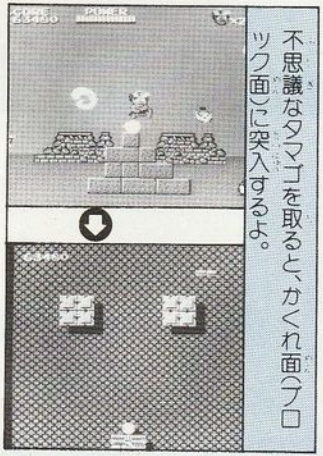
不思議なタマゴを取ると、かくれ面(ブロック面)に突入するよ。

ゲームを始める前に、注意がひとつ。

じつは、このゲームには数多くのかくれ面が用意されているのだ。

そして、そのかくれ面で8つのパスワードを集めなければ、ステージはクリアできない。

各ステージで、必ずかくれ面をさがしてね。

かくれ面に注意しろ!

表マップでかくれタマゴを取る
▼
かくれ面へワープする
▼
パスワードを取る
▼
表マップでかくれタマゴを取る
▼
(くり返し)
▼
すべてのパスワードを集める
▼
扉の中へ突入する
▼
巨大な敵と対決する
▼
ステージクリア

②表ワールドのルール

ここでは、表ワールドの基本マップと、キャラクターの操作法を紹介。しっかりおぼえておこう。

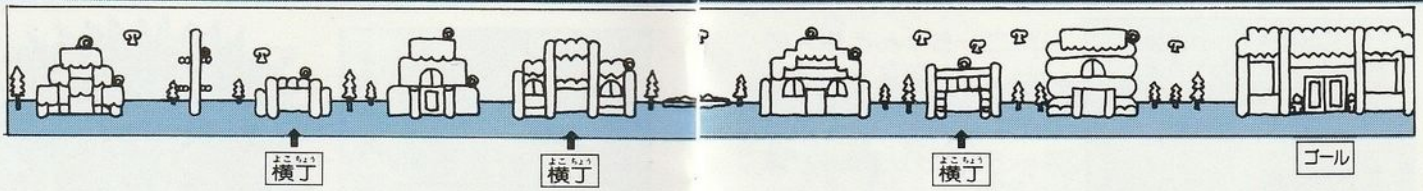

各ステージの表ワールドは、左右8画面分（自由スクロール）。

とちゅうには、3つの横丁があるぞ。

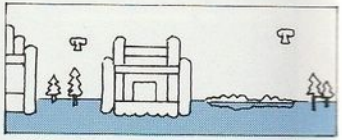

横丁に入ると、それぞれ2画面分のマップがある。

ステージの出口は、右はしにある。

ただし、この出口の扉は、パスワード8個をすべて集めていないと開かない。

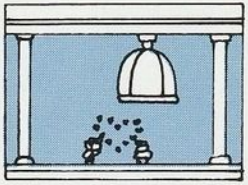

2～4ステージでは、巨大な敵が出現するよ。

●ハニーちゃんの操作方法

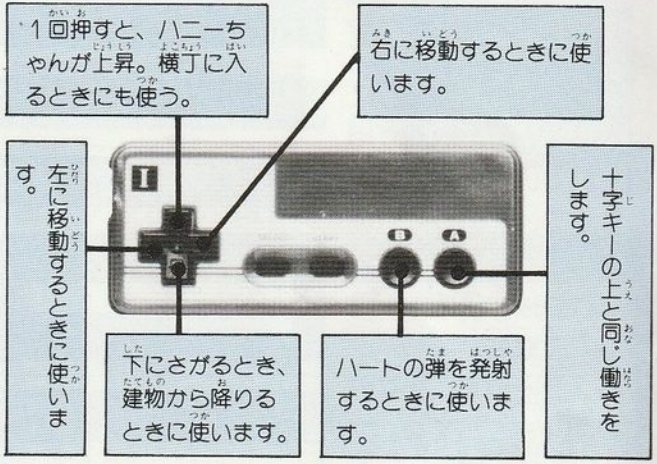

●高橋原人の操作方法

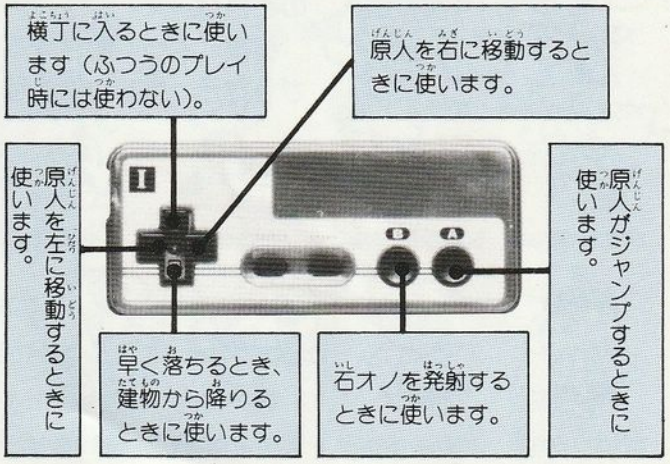

③ハニー&原人のパワー

パワーは最大で、14目盛分。画面上に表示されてるよ。

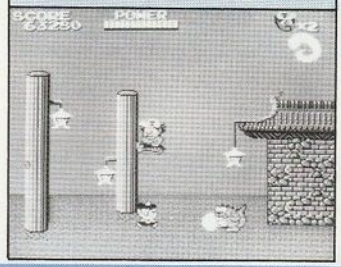

ハニーちゃんと原人のパワーは、最大で14目盛。敵の攻撃をうけると、4～6目盛分パワーが減る(体当りされると、すべてなくなることもある)。パワーが0になると、プレイヤーが1人減るよ。

④敵キャラクターの紹介

表ワールドの敵、は次のとおり。種類によって動きがちがうから、気をつけよう。

ドクロ兵・1000点

スケルトン・2000点

かえる・300点

ものみガラス・200点

石・100点

火・100点

かみなり・500点

ヘルメット・500点

ドクロドリ・100点

怪獣・500点

ドラゴン皇帝	キュラ大王	ダイキュラー
顔にオノ8発で撃破できる。10万点	顔にオノ8発で撃破できる。10万点	分身の術で攻撃してくる。20万点

龍・5000点

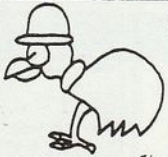

ハゲコンドル・300点

ガイコツヘリ・100点

ボンバーキッド・1000点

龍持ち人・0点

1000点
火の玉おばさん

1000点
シンドマッカ

100点
ドリルガラス

見ザール・500点

言わザール・500点

聞かザール・500点

カタカタ人形・100点

5 表ワールドのかくれキャラ

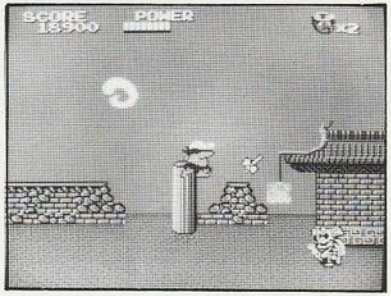

表ワールドの建物の一部（キャンディやとうろう）をこわすと、下のようなかくれキャラが出てくるぞ。

それぞれの効用は、次のとおり。

●かくれキャラの種類と効果

ハート	原人パネル
ハニーちゃんや原人のパワーが、フルパワーに回復する。	ハニーちゃんの武器が強力になる。パワーアップパネルだ。
ハチ助パネル	**ハニーパネル**
プレイヤーの残り数がひとり分ふえる。1UPパネルだ。	原人の武器が強力になる。パワーアップパネルだ。
スターパネル	**タマゴ**
一定時間、ハニーちゃんや原人が無敵になる。	取ると、かくれ面にワープ。空中にかくれているものもある。

6 かくれ面のルール

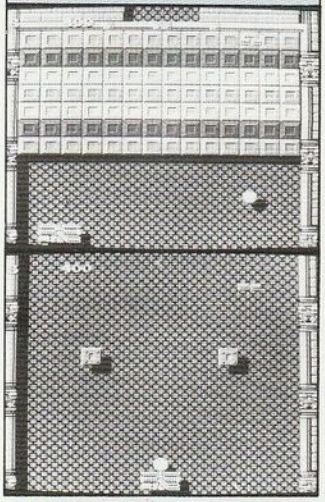

かくれ面は、上下2画面分のブロックくずし。

ここでの目的は、パスワードを取り、無事に出口からボールを脱出させること（出口は、上の画面のブロックをすべてこわすと出現）。

ミスをするとパドルが減り、パドルがなくなると、ハニーちゃんや原人が1downするので、気をつけてプレイしてね。

正しいパスワードは、1面に1個だけ！

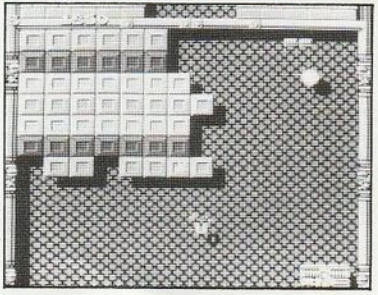

かくれ面では、4つの文字が落ちてくるけど、このうち、正しいパスワードはひとつだけ。

まちがったものを取ると、パドルがクラッシュするよ。

7 スペシャルテクニック I

★かくれタマゴ発見テクニック

タマゴは、かくれ場所に4発うちこむと、出現するよ。

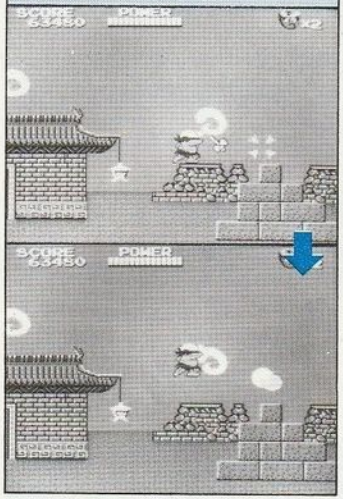

かくれタマゴは、各ステージに10個ある（そのうち、パスワードのあるかくれ面に行けるタマゴは8個）。

そのタマゴの上手な見つけ方は――とにかく武器をうちまくる。そして、何もないはずの場所で、武器が止まったら、それが、タマゴのある場所。

また、このタマゴは、何度でも出すことができるぞ。

★ものみガラスに注意！

タマゴが出現したら、すばやくキャッチしよう。

ぐずぐずしていると、ものみガラスがタマゴを持って、どこかへ逃げていってしまうよ。

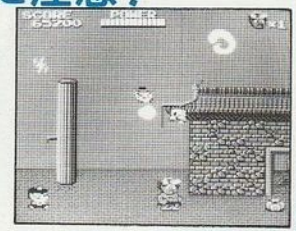

★横町の上手な利用法

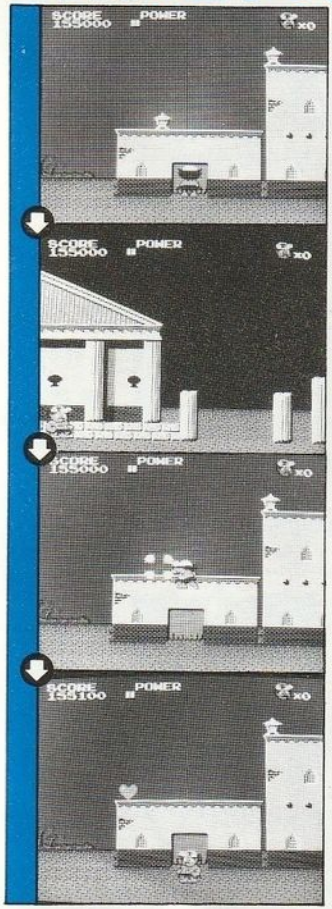

ステージが進んで行くと、敵の攻撃はドンドンはげしくなり、なかなか扉まで行けなくなる。

そんなときにおぼえておくといいのが、この横丁を利用するテクニック。

何度も出入りして、パワーアップするという方法だ（出入りするたびに建物が復元されるから、かくれキャラを取るチャンスがふえるというわけ）。

特にパワーが少ないときは、ハートが出るまで何度も出入りするといい。

スペシャルテクニックII

★かくれ面での貫通弾攻撃！

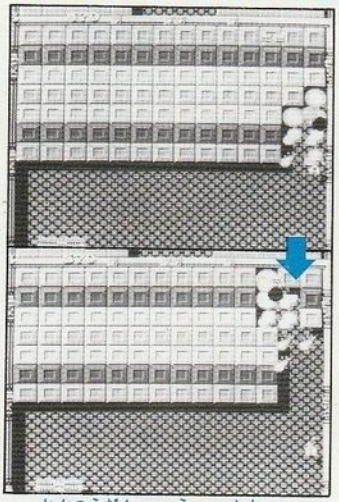

かくれ面でのスペシャルテクニックも教えよう。

あることをすると、ボールが赤く変化し、ブロックをいっきにブチ抜いてくれる。

この方法を使うと、ブロックがカンタンにこわせ、しかもパスワードが取りやすくなる。また、便利なアイテムも3種類あるから、利用してね。

●貫通弾の撃ち方

貫通弾の撃ち方は、一度、上の画面にあるパドルの下にボールをぶつける、というもの。

貫通弾は、ふつうのボールよりもスピードが速いので、すばやく下のパドルを動かし、もう一度、上へ撃ち返してやろう。

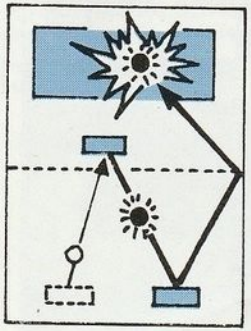

◀貫通弾になったボールは、赤い色になり、ブロックをくずす。

●特別公開●

スペシャルヒント

これが解ければ、後は正しく推理！

ステージ1のパスワードはこれ！

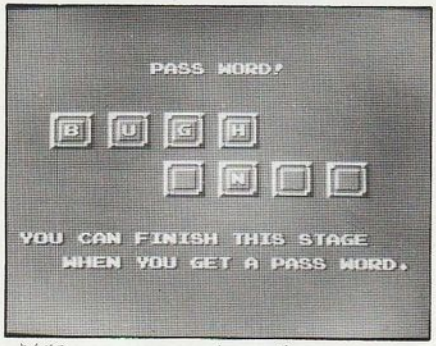

ここでは特別に、ステージ1のパスワードの一部を紹介!!

8文字すべてを集めると、ゲームに関係のあることばが出てくるような……。

ちょっぴりカンも働かせて、パスワードを完成させてね。

※十字キーを押しながらスタートすると、コンティニューもOK！　全面クリアをめざそう!!